

## 第二章

### 岗位设计范本

# 全国迷你型MBA职业经理双证班

认证系列：高级职业经理 CEO 资格认证、行政总监、人力资源总监、营销经理、财务总监、企业培训师、酒店职业经理、品质经理、生产经理、营销策划师等学习认证系列。

颁发双证：通用高级经理钢印资格证书 + MBA 高等教育研修结业证书（含 2 年全套学籍档案）

证书说明：证书全国通用、国际互认、电子注册，是提干、求职、晋级、移民的有效依据

学期：3 个月（允许工作经验丰富学员提前毕业） 收费：全部学费 **1280** 元

学校网站：[www.mhjy.net](http://www.mhjy.net) 报名电话：0451-88723232 咨询邮箱：[xchy007@163.com](mailto:xchy007@163.com)

主办单位：中国经济管理大学

承办单位：哈尔滨市道外区美华管理人才学校

## 全国招生 函授教育 颁发双证 权威有效



美华论坛  
[www.mhjy.net](http://www.mhjy.net)

中国本土最专业的职业经理 MBA 学习论坛

千本 MBA 职业经理教程 **免费下载**

请速登陆 中国教育培训网 美华论坛 [www.mhjy.net](http://www.mhjy.net)

# 全国人力资源总监 MBA 双证班

## 招 生 简 章

**“21 世纪企业最短缺的高级管理人才——人力资源总监 CHO”**

人力资源管理人才是企业最为短缺的高级管理人才，人力资源管理专业更是所有企业管理人员的必修课程。中国经济管理大学面向全国举办 MBA 人力资源总监双证书班，毕业颁发通用双证书。

### 【授课方式与学习形式】

全国招生、函授学习、权威双证

我校采用国际通用 3 结合的先进教育方式授课（远程函授+教学电子光盘自修+专家网络在线答疑）

### 【招生对象】

正在从事或准备从事企业人力资源管理工作、行政管理、培训师以及企业各部门管理者。

### 【颁发证书】

学员毕业后可以获取权威双证书与全套学员学籍档案

1. 毕业后可以获取钢印《人力资源总监 CHO 高级资格证书》；
2. 毕业后可以获取 2 年制的《MBA 研究生课程高等教育研修结业证书》；
3. 毕业后可以获取全套学员学籍档案、毕业成绩单和全国人才推荐信。

### 【证书说明】

1. 证书加盖中国经济管理大学钢印和公章（全国通用、国际互认、电子注册查询）；
2. 证书是学员求职、提干、晋级、对接国际学位、出国公证的有效证明；
3. 毕业获取的证书与面授学员完全一致，无“函授”字样，与面授学员享有同等待遇。

### 【学习期限】

3 个月（允许有工作经验学员提前毕业）

### 【收费标准】

全部费用 1280 元（含教材光盘、认证辅导、注册证书、学籍注册等全部费用）

函授学习为你节省了大量的宝贵的学习时间以及昂贵的 MBA 导师的面授费用，是职业经理人首选的学习方式。

### 【课程设置】

必修	《国际注册人力资源总监 CHO 教程全集》、《人力资源总监 MBA 语音教程全集》 《职业经理内训教程》、《薪酬激励》、《绩效管理》、《员工管理》、《招聘技巧》、《企业文化》 《现代企业人力资源管理速查工具库大全》等 9 大必修课程
选修	《北京大学人力资源管理 MBA 全部教学讲义》、《清华大学人力资源管理 MBA 教学讲义》 《HR 大全》、《HR 实战手册》 《人才测评手册与答案》等大量的毕业后仍然可以自修的好教材。

### 【教程特点】

- 完全实战教材，注重国际企业的实战管理方法与中国管理背景完美融合，关注学员实际执行能力的培养；
- 对学员采用 1 对 1 顾问式教学指导，确保学员顺利完成学业、胸有成竹的走向领导岗位；
- 互动学习（专家、顾问全天接受在线咨询，第一时间回答学员的提问和咨询），学员不仅可以就学习中遇到的难题进行咨询学习，在实际工作中遇到的企业难题也可以与指导教师进行沟通和交流、寻求解决方案。

### 【考试说明】

1. 卷面考核：毕业试卷是一套完整的情景模拟试卷（与工作相关联的基础问卷）
2. 论文考核：毕业需要提交 2000 字的论文（学员不需要参加毕业论文答辩但论文中必修体现出 5 点独特的企业管理心得）
3. 综合心理测评等问卷。

### 【主办单位】

中国经济管理大学经中华人民共和国香港特别行政区批准注册成立。目前中国经济管理大学课程涉及国际学位教育、国际职业教育等，所颁发的各类证书国际互认、全国通用。学院教学方式灵活多样，注重人才的实际技能的培养，向学员传授先进的管理思想和实际工作技能，学院会永远遵循“科技兴国、严谨办学”的原则不断的向社会提供优秀的管理人才。

### 【承办单位】

美华教育是国内最早举办 MBA 实战教育的专业化办学单位之一。美华人侧重于把复杂的知识简单化，深奥的理论通俗化，迄今为止，已为社会培养“能力型”管理人才近 10 万余人，并为多家企业提供了整合策划和企业内训。办学多年来，美华人独特的教学方法，先进的教学理念赢得了社会各界的高度赞誉和认可。

### 【指导教师】

实战派 MBA 导师徐传有教授等专家顾问全程教学辅导。

### 【学习理念】

学实战知识、获权威证书

【咨询电话】0451—88723232

【咨询教师】王海涛 王耀辉 郑毅

### 【报名须知】

1. 报名时请直接邮寄 4 张 2 寸免冠近照（要求蓝色背景）；
2. 学员需提交身份证复印件与个人详细简历一份。
3. 报名登记表下载邮寄或者传真至 0451—88342620 或发邮件至 xchy007@163.com

### 【报名地址】

哈尔滨市道外区南马路 120 号职工大学 109 室美华教育

□ □ 邮政编码：150020      □ □ 咨询教师：王海涛

### 【学费缴纳方式】

可以选择以下任意一种方式缴纳学费

方式一:邮局邮寄	邮寄地址: 哈尔滨市道外区南马路 120 号职工大学 109 室    邮政编码: 150020
方式二:学校帐号	开户银行: 哈尔滨市商业银行龙江支行    企业帐号: 184080723702015 企业户名: 哈尔滨市道外区美华管理人才进修中心
方式三:太平洋卡	户名: 王海涛    帐号: 40551220360141505    身份证号: 230105197511102319
方式四: 邮局卡	户名: 王海涛    帐号: 602610301201201234    身份证号: 230105197511102319

建议使用第四种方式（邮局卡缴费，比较方便快捷，收到学费的当天，学校就会用特快的方式为你邮寄教材和考试问卷）

### 1. 高级经理资格证书样本（证书国际互认、电子注册，可直接学分转移对接国家承认的国际学位，是提干、求职、开公司、资质审查的有效依据）



### 2. MBA 高等教育研修证书样本（二年制证书, 随证书附带全套学员学籍档案，中英文成绩单）

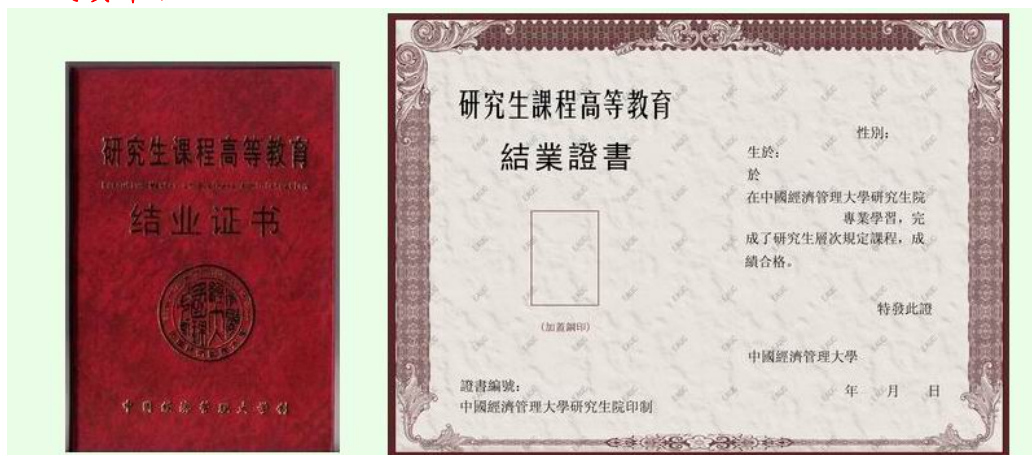

• 高层管理岗位设计范本

名称	高层管理岗位设计范本	编 码		版 本	
		页 次	1/1	修改状态	
岗位金字塔图					人数
<div><div>董事长</div><div><div>总经理</div><div>总经理助理</div><div><div>总经办主任</div><div>营销总监</div><div>策划总监</div><div>生产总监</div><div>质量总监</div><div>财务总监</div><div>人力资源总</div><div>行政总监</div></div></div></div>					1 人
					2 人
					8 人 （或视情况而定）
相关说明					
编制人员		审核人员		批准人员	
编制日期		审核日期		批准日期	

• 营销系统岗位设计范本

名称		营销系统岗位设计范本		编 码	版 本						
				页 次	修改状态						
人数	1 人	视情况而定	视情况而定	视情况而定	视情况而定						
金字塔图	营销总监	市场部经理	产品主管	市场助理	档案管理						
			市场主管	市场拓展员		内勤					
			市场公关主管	市场调研员			文员				
			市场策划主管	公关助理							
				策划师							
				广告专员							
			销售部经理	销售代表				档案管理			
				销售主管					销售工程师	内勤	
				渠道主管					促销员		文员
				商务助理							
客户部经理	客户主管	用户质量工程师		档案管理							
	售后服务主管				内勤						
						文员					
	各办事处主任	销售主管					销售代表		内勤		
		商务助理					促销员				
		相关说明									
		编制人员					审核人员			批准人员	
编制日期		审核日期		批准日期							

• 财务系统岗位设计范本

名	财务系统岗位	编 码		版 本	
---	--------	-----	--	-----	--

称		计范本		页次		1/1		修改状态	
人数	1人	3人	视情况而定			视情况而定			
金字 塔图	<div><div>财务总监</div><div><div>财务部经理</div><div>财务助理</div><div>债权主管</div><div>预算主管</div><div>现金流量主管</div><div>投标主管</div><div>成本控制主管</div><div>统计主管</div><div>财务分析主管</div><div>税务主管</div><div>资本运作主管</div></div><div><div>证券投资部经理</div><div>投资主管</div></div><div><div>审计部经理</div><div>审计主管</div></div></div>								<div>会计员</div> <div>统计员</div> <div>出纳</div> <div>簿记员</div> <div>预算员</div> <div>预算分析师</div> <div>分支机构财务主管</div> <div>分支机构会计员</div> <div>分支机构出纳员</div> <div>各事业部收银员</div> <div>投资分析师</div> <div>审计员</div>
	相关说明								
	编制人员		审核人员		批准人员				
	编制日期		审核日期		批准日期				

• 行政系统岗位设计范本

名称	行政系统岗位设计范本	编 码		版 本	
		页次	1/1	修改状态	

人数	1 人	2 人	视情况而定		视情况而定		视情况而定	
金字塔图								
	相关说明							
	编制人员		审核人员		批准人员			
	编制日期		审核日期		批准日期			
	• 人力资源系统岗位设计范本							
	名称		人力资源系统岗位设计范本		编 码		版 本	
					页 次		修改状态	
	人数		1 人		1 人		视情况而定	
							视情况而定	



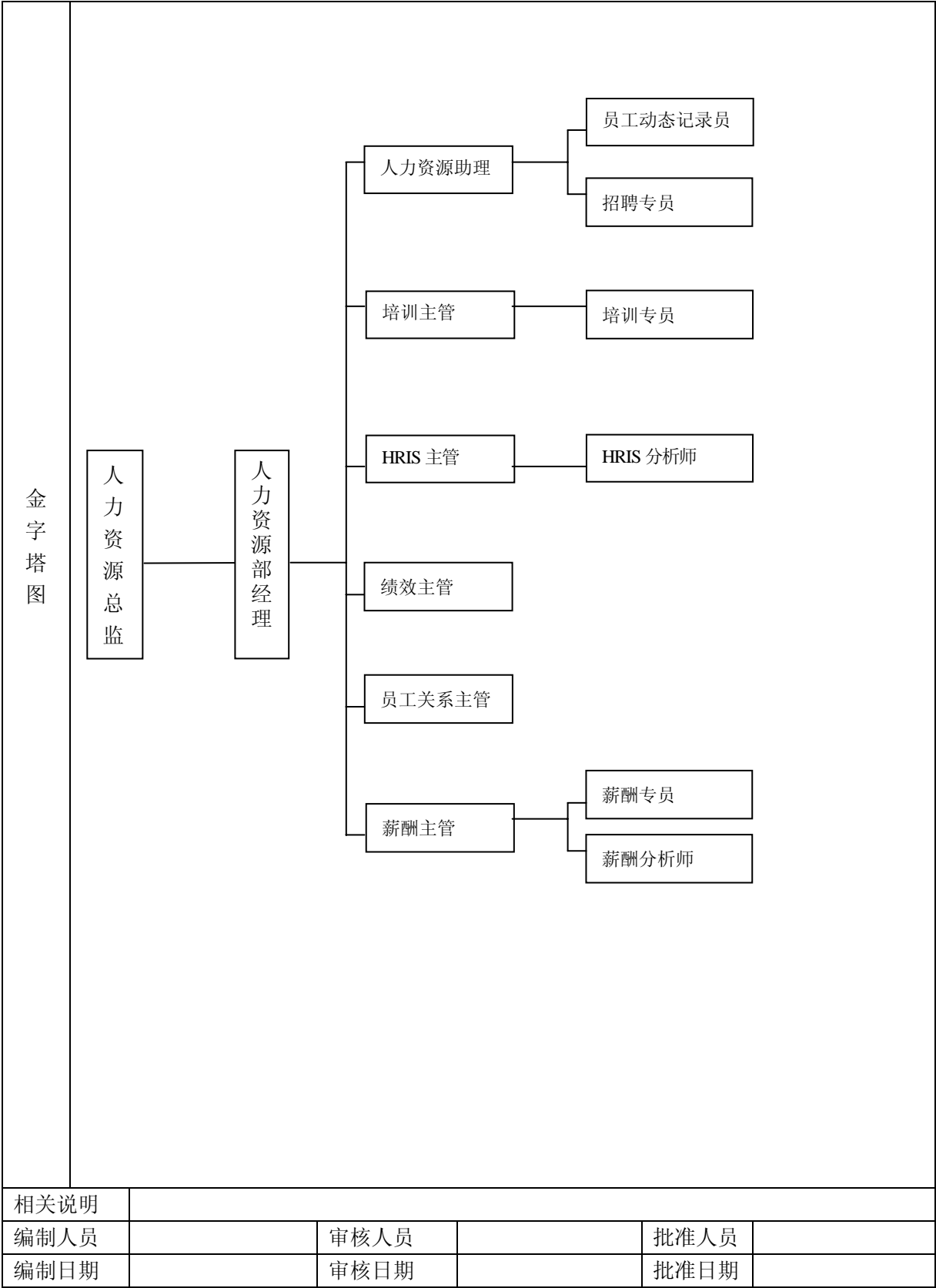

• 生产系统岗位设计范本					
名称	生产系统岗位设计范本	编 码		版 本	
		页 次	1/1	修改状态	
人数	1 人	5 人	视情况而定	视情况而定	视情况而定 视情况而定

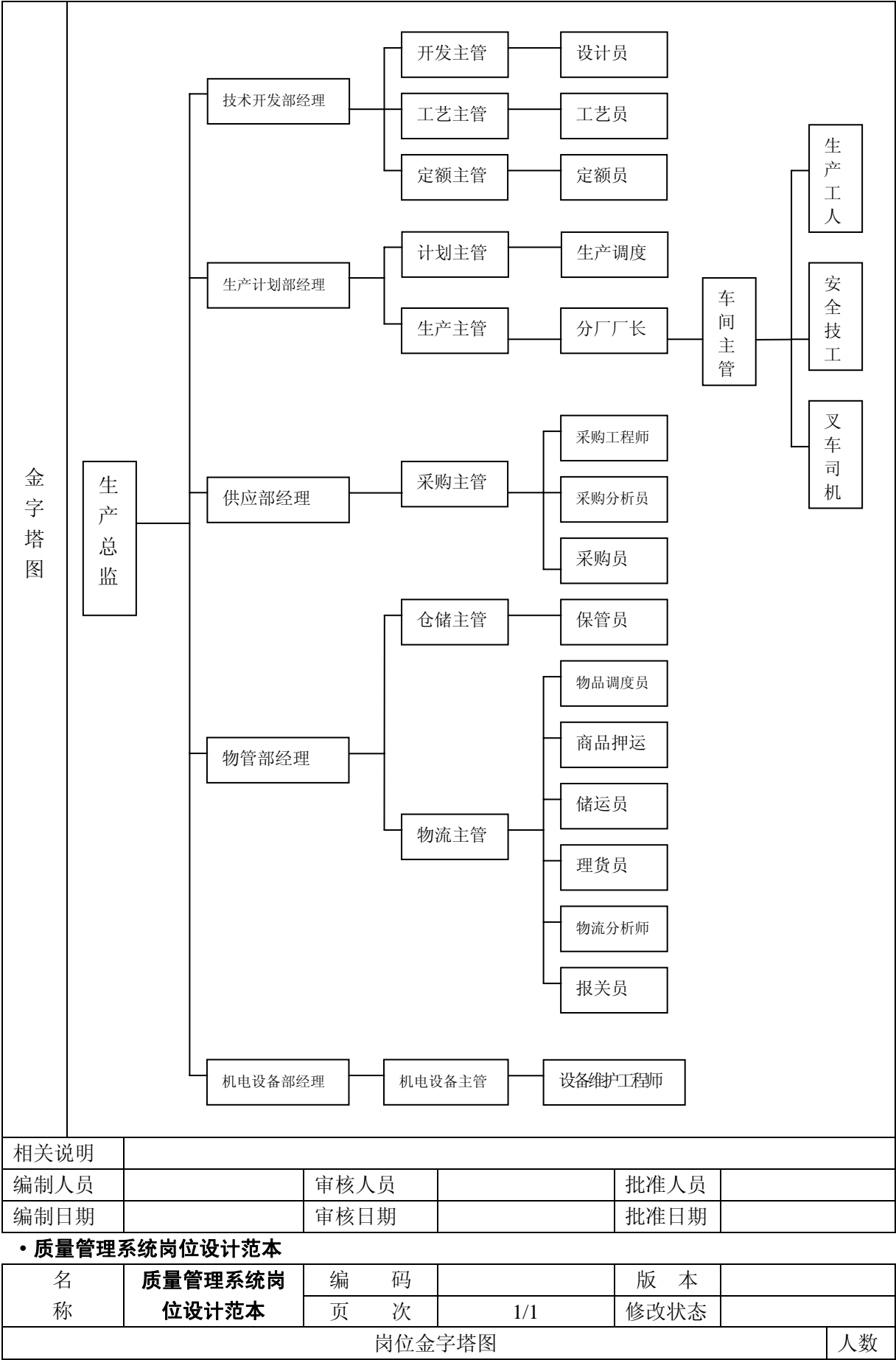

车间主管

生产工人

安全技工

叉车司机

供应部经理

采购主管

采购工程师

采购分析员

采购员

物管部经理

仓储主管

保管员

物品调度员

商品押运

物流主管

储运员

理货员

物流分析师

报关员

机电设备部经理

机电设备主管

设备维护工程师

<div> <div>质量总监</div> <div>品质管理部经理</div> <div> <div>来料检验主管</div> <div>制程检验主管</div> <div>成品检验主管</div> </div> <div> <div>质检员</div> <div>质检员</div> <div>质检员</div> </div> </div>						1人
						1人
						3人
						视情况而定
相关说明						
编制人员		审核人员		批准人员		
编制日期		审核日期		批准日期		

• 策划管理系统岗位设计范本

名称	策划管理系统岗位设计范本	编    码		版    本	
		页    次	1/1	修改状态	
岗位金字塔图					人数

<div><div><div>策划总监</div><div>企划部经理</div><div><div>战略策划主管</div><div>形象策划主管</div><div>发展规划主管</div></div><div><div><div>经济分析师</div><div>战略调研员</div></div><div><div>策划师</div><div>宣传干事</div><div>平面设计师</div></div><div><div>规划专家</div><div>区域事业发展专</div></div></div></div></div>						1 人
						1 人
						3 人
						视情况而定
相关说明						
编制人员		审核人员		批准人员		
编制日期		审核日期		批准日期		